

本体重量 **42kg** → **25kg**!! (片側)  
FRS-750M

作業者の負担を軽減、

**超** 軽量アルミローラータイプが新登場!

New  
モバイル多軸フリーローラー  
**AFR-A750M**

多軸 低床 コンパクト

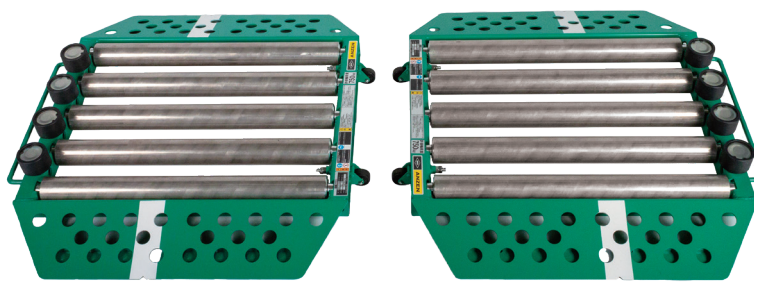

**Point1**

多軸ローラー採用でタイヤセットポイントが広く、位置決めが簡単!

**多軸** ローラーレベルがフラットで車両の乗り込み、退出もスムーズ!  
スピーディーで、効率的なテスト作業が可能!

**Point2**

**低床** ローラー高さ68mm!(フロアより) 低床化を実現!

68mm AFR-A750M 122mm FRS-750 (従来品)

**Point3**

**コンパクト** 従来品と比べ長さ、高さが最小!  
コンパクトで省スペース化を実現!

**Point4**

**ガイドローラー**

- 脱輪を防止!
- サイドローラーの高さを低くし、タイヤホイールへの接触を防止。

材質もキズを付けにくい硬質ナイロンを使用。

**Point5**

**昇降機能付き補助車輪**

- 1人でもクイックに移動・設置が可能!
- 測定車両が載ると車輪が上昇し、フリーローラー本体が地面に接地!

オプション [ AFR-A750M/S750M 共通 ]

Free Roller Option

**フリーローラー台車 : NFR-TK**

- AFR-A750M、AFR-S750Mを収納できる専用台車です。

**滑り止めゴムマット : NFR-M750M**

- フリーローラーの滑りを防止し、床をキズから守ります。(2枚1組)

**ゴムマット収納ケース : NFR-GB**

- 未使用時、スッキリ収納できます。(2個1組)

型式	許容荷重 (kg)	最高試験速度 (km/h)	ローラー径 (mm)	ローラー長 (mm)	ローラー間隔 (mm)	ローラー高さ (mm)	ガイドローラー径 (mm)	連続運転時間	車輪径 (mm)	重量 (kg)	外寸 (mm)
AFR-A750M	750	50	φ56(5本)	568(5本)	100×4	68(5本)	φ58(4本)	3min以内	φ38	25(片側)	W744×D768×H98

**ANZEN** 〒108-0023 東京都港区芝浦4-16-25  
安全自動車株式会社 TEL(03)5441-3412 FAX(03)5441-8848  
ANZENホームページ <https://www.anzen.co.jp>

札幌支店 TEL(011)511-6241(代)  
●釧路営業所 TEL(0154)24-0161(代)  
仙台支店 TEL(022)236-1211(代)  
●盛岡営業所 TEL(019)637-8711(代) ●郡山営業所 TEL(024)942-5311(代)  
関東支店 TEL(048)447-6881(代)  
●水戸営業所 TEL(029)241-0932(代) ●宇都宮営業所 TEL(028)635-8821(代)  
●新潟営業所 TEL(025)274-7131(代) ●高崎営業所 TEL(027)384-3001(代)  
東京支店 TEL(03)5441-3413(代)  
●千葉営業所 TEL(043)284-2600(代) ●横浜営業所 TEL(045)391-9913(代)  
名古屋支店 TEL(052)871-1811(代)  
●金沢営業所 TEL(076)248-0499(代) ●静岡営業所 TEL(054)236-5066(代)  
大阪支店 TEL(06)6472-0361(代)  
●神戸営業所 TEL(078)265-0375(代) ●岡山営業所 TEL(086)434-0259(代)  
●広島営業所 TEL(082)832-3630(代) ●高松営業所 TEL(087)843-6531(代)  
福岡支店 TEL(092)623-4646(代)  
●南九州営業所 TEL(099)213-0762(代) ●沖縄営業所 TEL(098)876-3873(代)  
(株)松本安全 TEL(0263)45-2181(代)